

Eesti NSV mõisaarhitektuur

HATTU

mõis M-16

HARJU

rajoon

HARJU-RISTI

k/n

nr	Säiliku nimetus	arv	kuup.	Märkused
1.	Inventariseerimisanket	1	13. XII 1979	
2.	Situatsiooniplaan	1		
3.	Fotod	12		
4.	Negatiivid	11		
5.	Peahoone inventariseerimis- plaan(a)			
6.	Peahoone ruumilahenduslik skitseering	1		
7.	ARHITEKTUURIMÄLESTISE PASS	1		
8.	KAITSEALLA VÕTMISE ETTEPANEK- - PÕHJENDUS	1	18.07.1980	

puudu - inventariseerimisanket

- negatiivid

- kaitse alla võtmise ettepanek

05.02.1999



[Handwritten signature]

ARHITEKTUURIMÄLESTISE PASS

.....
Hattu võisaaumabel
.....
nimetus, liik

Ettepanek riikliku kaitse alla võtmiseks

.....
tähtsusega arhitektuurimälestisena

Asukoht .. Hattu vaj. ~~Hattu~~ Pisk: k/u.

Valdeja

Kasutaja

✓
Kasutamiseviis .. Pealoo kasutamise. Kõval-
looned vanusel vajanduslikus
.....
funktsioonis.
.....

II Ajalooline struktuur

1. ansambel

Hat luõisane eksisteib alaks 17. sajandist.
Praegune loonestus pärineb 19. sajandist.

2. Silmapaistvamad hooned

III andmed tehnilise seisundi kohta

1. ansambel

Hall.

2. Silmapaistvamad hooned

Pealõõne - keskmine.

IV Märkused

Pealõõne kambuak.

V Kultuuriloolised seosed

VI Allikmaterjale

1. Arhiivimaterjalid

2. Bibliograafia

VII Kohapealsed vaatlused

Koostatud inventariseerimisraamat VRV-
(17. juunis 1976. a.)

VIII Kes ja millal fotografeeris

17. juunis 1976. a.

IX Ettepanekud ja põhjendused mälestise riikliku kaitse alla võtmiseks

Statu mõisaansambel tänuväärtusena
alla võtmiseks sobilikult kaitse alla võtta
mõisaansambliks kuuluvad loomad, puud, kivid
stabiilsed ja kaitseks vajalikud kaitsealade
kvaliteetidega. Eelkõige stabiilsed
pealinnale kuuluvad, on niisuguse olemusega,
pealinnale kuuluvad, on niisuguse olemusega,
millele kuuluvad, on niisuguse olemusega,
sellest lähtuvalt on vaja võtta
sellest lähtuvalt on vaja võtta

".....".....197.....a.

.....

koostaja

ENSV Riiklik Ehituskomitee
Kultuurimälestiste Riiklik
Projekteerimise Instituut
Tallinn, Lai t. 31 Arhiiv nr. M-16

Seletus audis Tunberg, Jaan (s. 1898.)

5

Hatu u.

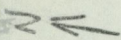

REHI

TÖÖHÄRJAD
+TÖÖHOBUSED
lahi-
tala-

S.H. TOLLA S.H.
TALLKUMRALL

AIT

KUUK

JANT

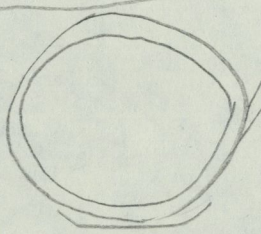

PEAHOONE

REHI

HATU MÖIS

SELETUSI ANDIS : TUMBERG JAAN

s. 1896.a

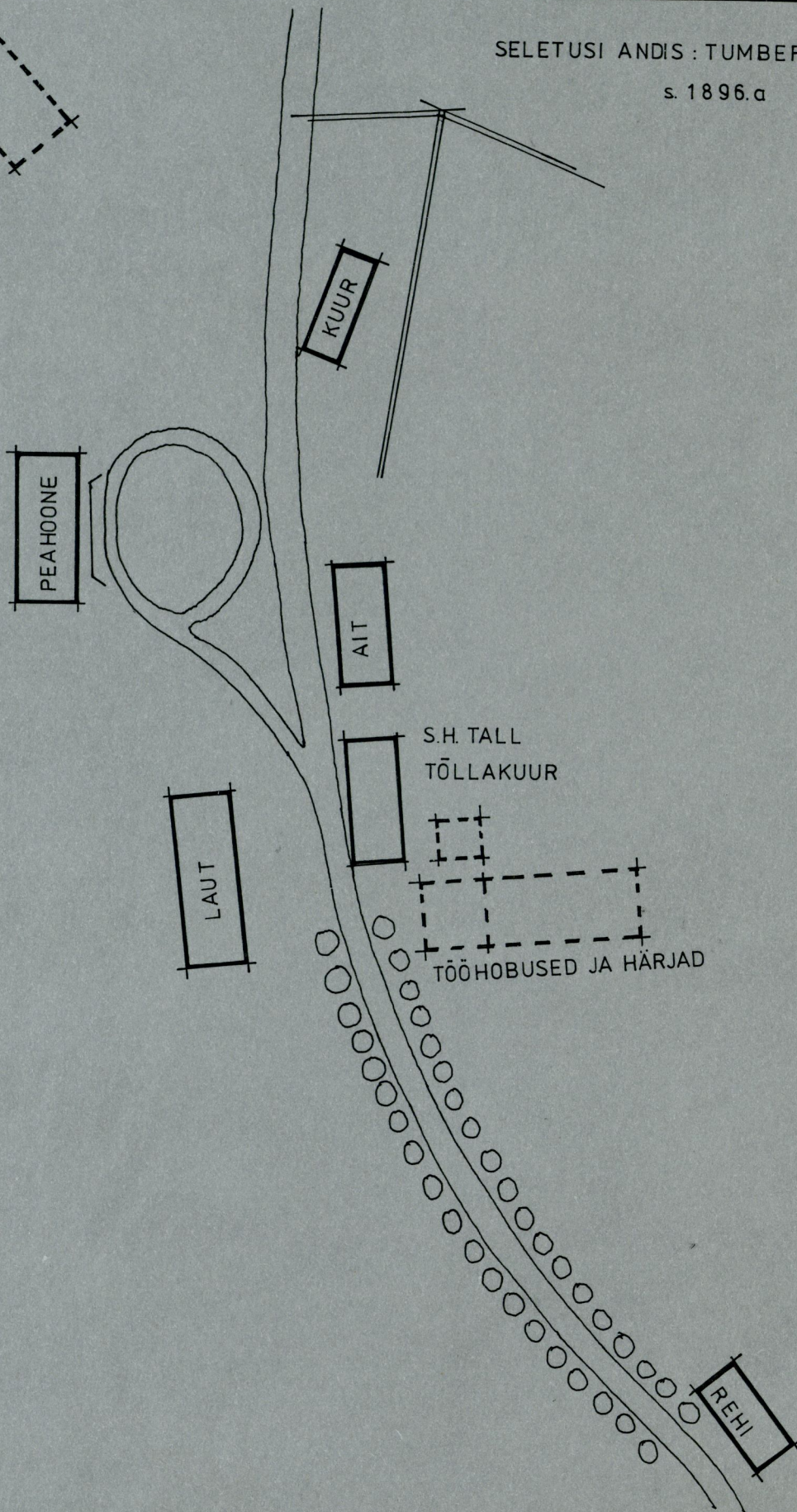
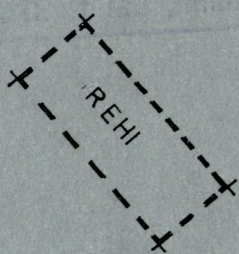

al-M

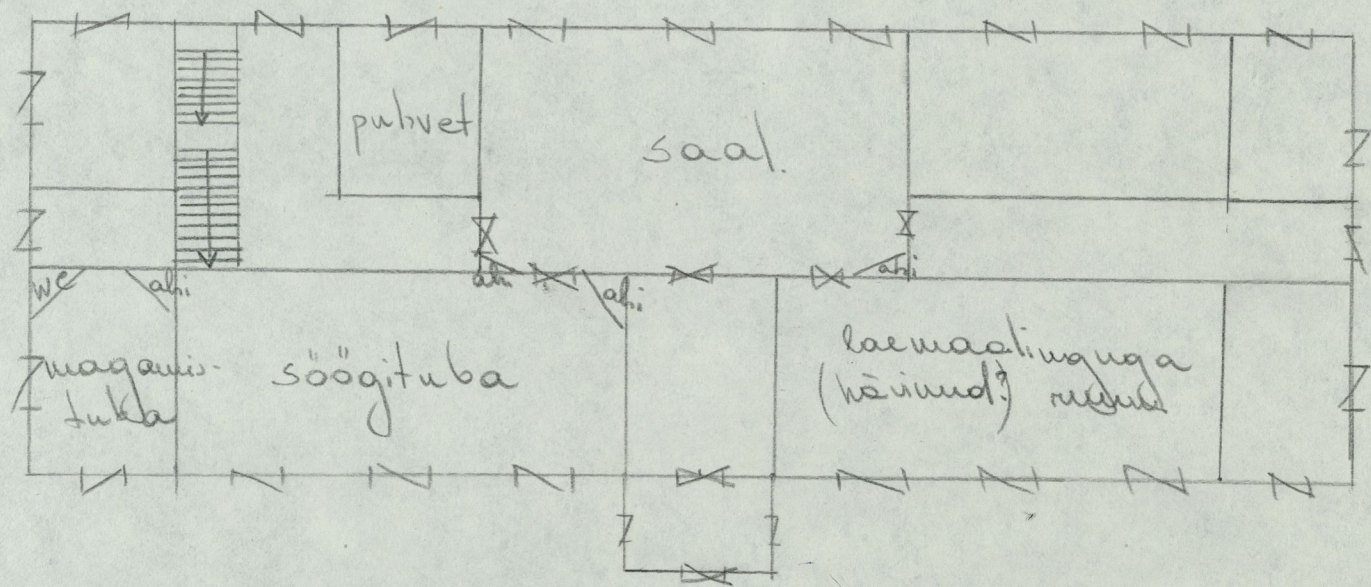



RASTW NOST. Puhkamine. Vaade isikasaadile 10

1946, X
3.

ENSV Riiklik Ehituskomitee
Kultuurimälestiste Riiklik
Projekteerimise Instituut
Tallinn Lai t. 31 Arhiiv nr. M-16



141.
Katu nro. Auharve. Vande Sõjasaadile
1946 Δ

ENSV Riiklik Ehituskomitee
Kultuurimälestiste Riiklik
Projekteerimise Instituut
Tallinn, Lai t. 31 Arhiiv nr. M-16



Katse nnt. Puhkuse Vaade Esifassaadile 122.
1946, X

ENSV Riiklik Ehituskomitee
Kultuurimälestiste Riiklik
Projekteerimise Instituut
Tallinn, Lai t. 31 Arhiiv nr. M-16



Hahn wõis. Pealooe. Vaade enifassaadilt.

1976. X

4

ENSV Riiklik Ehituskomitee
Kultuurimälestiste Riiklik
Projekteerimise Instituut
Tallinn Lai t. 31 Arhiiv nr. M-16



Plaan ühis. Perekonn. Vaade esimesaolele

1946, 7

ENSV Riiklik Ehituskomitee
Kultuurimälestiste Riiklik
Projekteerimise Instituut
Tallinn, Lai t. 31 Arhiiv nr. M-16



Kahtu mõt. Pealõu. Vaade isfassaadile 116.
1946 X

ENSV Riiklik Ehituskomitee
Kultuurimälestiste Riiklik
Projekteerimise Instituut
Tallinn, Lai t. 31 Arhiiv nr. M-16



Haku mõis.

15
Tealooe. Vaade kirjandusele.

1946. X 5.

ENSV Riiklik Ehituskomitee
Kultuurimälestiste Riiklik
Projekteerimise Instituut
Tallinn, Lai t. 31 Arhiiv nr. M-16



leatu uisr. Pealvane vande usfassaadits 9
1946, 7 1.

ENSV Riiklik Ehituskomitee
Kultuurimälestiste Riiklik
Projekteerimise Instituut
Tallinn, Lai t. 31 Arhiiv nr. M-16



Habi wõis.

Kumu.

1976.X

1976

ENSV Riiklik Ehituskomitee
Kultuurimälestiste Riiklik
Projekteerimise Instituut

Lai t. 31. Arhiiv nr. M-16



Plaanid. aburõu. 1946, E

15
26.

ENSV Riiklik Ehituskomitee
Kultuurimälestiste Riiklik
Projekteerimise Instituut
Tallinn, Lai t. 31 Arhiiv nr. M-16



Maailm mõis. Laul. vaaade ~~uudest~~. 1946, X

13¹⁴

ENSV Riiklik Ehituskomitee
Kultuurimälestiste Riiklik
Projekteerimise Instituut
Tallinn, Lai t. 31 Arhiiv nr. M-16



Handwritten notes, abulvane, varemud / 1946, X ^R_{7.}

ENSV Riiklik Ehituskomitee
Kultuurimälestiste Riiklik
Projekteerimise Instituut
Tallinn Lai t. 31 Arhiiv nr. M-16

