

Eesti NSV Ministrite Nõukogu Riiklik Ehituskomitee

KULTUURIMÄLESTISTE

A-1168

RIIKLIK PROJEKTEERIMISE INSTITUUT

Objekt: Kingissepa, Tallinna t. 6

Sifr. nr.: \_\_\_\_\_

Tellija: \_\_\_\_\_

Teostaja: \_\_\_\_\_

ERITINGIMUSED

ELAMU

KAPITAALREMONDI PROJEKTI KOOSTAMISEKS

Direktor \_\_\_\_\_

Peainsener: M. Leinbok

Osakonna juhataja: T. Plaks

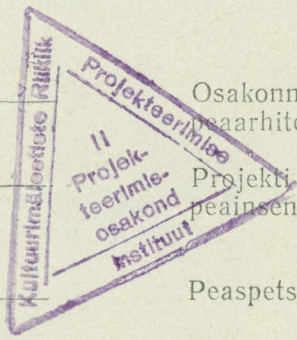

Osakonna arhitekt: K. Aluve

Projekti peainsener: M. Krogro

Peaspetsialist \_\_\_\_\_

Tallinn 19 84

ERITINGIMUSTE KOOSTAMISE ALUSED

- 1. Kingissepa Rajooni RSN TK Kommunaalmajanduse Osakonna  
Elamute Eksploatatsioonivalitsuse kiri nr. 37/89  
(29.02.1984)
- 2. Kingissepa vanalinna detailplaneerimise projekt 1982.  
Šiffer II-89118. P-5654; P-5659

ENSV  
Kingissepa Rajooni RSN TK  
Kommunaalmajanduse Osakonna

**ELAMUTE EKSPLUATATSIOONI  
VALITSUS**

203300 Kingissepa, Tallinna l. 37  
Telef. 54-452  
Arveldusarve nr. 508905  
NSVL Riigipanga Kingissepa osak.

ЭССР  
Отдела Коммунальн. Хоз-ва  
Кингисеппского Райисполкома СНД

**ЖИЛИЩНО-ЭКСПЛУАТАЦИОННОЕ  
УПРАВЛЕНИЕ**

203300 г. Кингисепп ул. Таллина 37.  
Телеф. 54-452  
Расч. счет № 508905 Кингисеппском отд.  
Госбанка СССР

x 29.02.1984 Nr. 37/89  
Teie nr. ....

Kultuurimälestiste Riiklik  
Projekteerimise Instituut

*Mr. K. Kõrre*  
*TK. Kõrre*  
*01-03-84*

Palun viiastada eritingimused Kingissepa linnas  
V. Kingissepa tn. 1, Tallinna tn. 6 ja Komsomoli tn. 1 asuvate  
elamute kohta.

Arve tasume arvelt 683202 NSVL Riigipanga Kingissepa  
Osakonnas.

Juhataja:

*H. Kütt*  
H. Kütt

Peeraamatupidaja:

*I. Nook*  
I. Nook

Loik  
54 765

*Mr. Kõrre*  
*84. a. juunil.*  
*06.03.84*

SAADU

5. 03 1984 a.

№ 1-24/22

ERITINGIMUSED

Vastavalt vanalinna detailplaneerimisprojektile  
rekonstrueerida hoone Tallinna t. 6 k mmunaaalelamuks.

- 1. Taastada esifassaadi r du
- 2. Taastada vana aknajaotus (ka  huaknad)
- 3. Uute avat idete projekteerimisel l htuda vanadest olemasolevatest eeskujudest (ka profiilide osas)
- 4. Tagafassaadi 2 ... 3 m laiune  mberehitatud osa tuleks rekonstrueerida (n iteks verandaks ja selle pealseks r duks)
- 5. Ennistada stiilne tuulekoja siseuks
- 6. Trepi remontimisel p uda s ilitada vanad k sipuud.
- 7. Projekt koosk lastada KRPI ja Arhitektuurim lestiste Kaitse Inspektsiooniga.

Koostas

arh. V.Rohtla

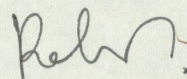

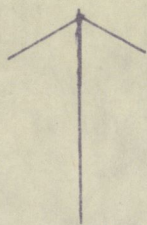

KINGISSEPA TN.

TALLINNA TN.

6

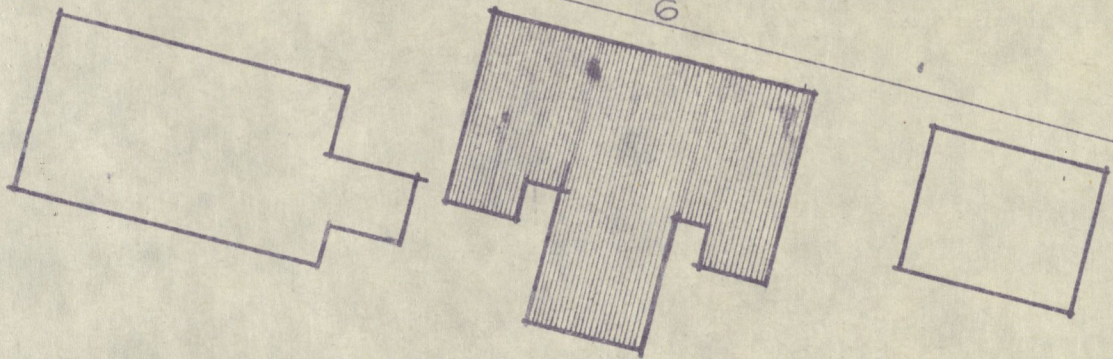

ASENDISKEEM M 1"500