

ERA-T-76.1.11505

A-1256

Eesti NSV Ministrite Nõukogu Riiklik Ehituskomitee

KULTUURIMÄLESTISTE

RIIKLIK PROJEKTEERIMISE INSTITUUT

Objekt: Keila laiendatud eritingimused

Sifr. nr.: 84176

Tellija: Vabariiklik Arhitektuuri Mälestiste Kaitse Inspeksioon.

Teostaja: _____

KEILA LAIENDATUD ERITINGIMUSED

K Ü I D E II

Ajaloolised ja dokumentaalfotod.

Direktor _____

M. Leinbok

Peainsener M. LEINBOK

Osakonna peaarhitekt _____

T. Plaks

Osakonna juhataja T. PLAKS

Projekti peainsener M. KANGRO

Peaspetsialist _____

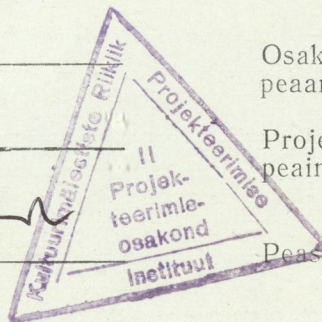

Tallinn 1984.

TÖÖ KOOSSEIS

1. Seletuskiri ja joonised. Köide I
2. Ajaloolised ja dok.fotod. Köide II

FOTODE NIMESTIK

1. Keila kirik ja turuplats 1820-30, aastate paiku.
Repro A.Köögardali raamatust "Keila kihelkonnaloost"
(Tallinn) 1924.
2. Keila raudteejaama ehitamine. Foto ca 1870.a. ENSV
Riikliku Ajaloomuuseumi (AM) fotokogu F 18120.
3. Keila kirik 1884.a. Repro A.Köögardali raamatust.
4. Keila kirik ja turuplats käesoleva sajandi alguses.
Dateerimata fotopostkaart AM N-31085.
5. Keila kiriku esine laadapäeval. Vaade kiriku tornist.
Fotopostkaart enne 1917.a. ENSV Filmi-, Fono-, Foto-
dokumentide Riikliku Keskarhiivi (EFFRKA) fotodok.
osakond. nr. 55406.
6. Keila keskplats. Vaade kiriku tornist. Foto ca 1920.
aastatest. Tallinna Linnamuuseumi (TLM) fotokogu
F 8477:1.
7. Keila keskplatsi lõunakülg. Vaade kiriku tornist.
Foto 1920-30.aastatest. AM N-27466.
8. Keila 1930.aastatel. Vaade kiriku tornist. AM N-27469.
9. Keila kiriku esine plats ja Piepenbergi kõrts "Kuldne
Kartohwel", selle taga pritsimaja. Foto 1920.aastatest
AM N-5633/123.
10. "Kuldne Kartohwel" ja Keila Tarvitajate Ühisus kesk-
platsi lõunaseinas. Foto 1920-30.aastatest.
AM N-27463.
11. Keila asula lennuvaade 1932. FFRKA nr.4-2339.
12. Vaade kirikuaia juurest (keskplatsilt) Tallinna maan-
teele. Foto enne 1917.a. AM N-5633/122.
13. Vaade Haapsalu ja Paldiski maantee hargnemiskohalt kesk-
platsi poole. Foto 1920-30.aastatest. AM N-27470.

- 4
14. Vaade Haapsalu maantee algusest keskplatsi poole, vasakul apteegi- ja postkontorihoone. Foto 1920-30. aastatest. TLM F 7208:2.
 15. Vaade Haapsalu maanteele, paremal näha kalmistu piirde- müür. Foto 1920-30.aastatest TLM F 7208:1.
 16. Haapsalu maantee ja Jaama tänava nurk enne 1916.a. FFFRKA 0-55407.
 17. Vaade Keila jõele ja alevile. Fotopostkaart ca 1915.a. TLM F 8957:3.
 18. Vesiveski Keila jõel (ü/ehitatult praegune gaasikontori hoone) Fotopostkaart 1920.aastate algusest. FFFRKA 0-55087.
 19. Keila jõgi sillaga, taamal vesiveski. Foto ca 1936.a. TLM F 8982:8.
 20. Vaade jõe paremkaldalt mõisa moonakamajale (vasakul) ja lautadele. Fotopostkaart ca 1912. TLM F 8982:8
 21. Vaade kirikule Tuula teelt.
 22. Keila kirik.
 23. Stackelbergide kabel kirikais.
 24. Turg.
 25. Turu ja bussijaama plats.
 26. Keskväljak, vaade idast.
 27. Keskväljak, vaade läänest.
 28. Kaubamaja Keskväljakul.
 29. Täitevkomitee hoone Keskväljakul.
 30. Vaade Keskväljaku põhjaküljele (Keskväljak nr.4).
 31. Vaade Keskväljaku lõunaküljele.
 32. Vaade Keskväljakult Kalinini tn. nurgale.
 33. Kingissepa tänav.
 34. Tuula tee.
 35. Tuula tee.

- 5
36. Kalda tänav.
 37. Kalda tänav.
 38. Kingissepa tänav.
 39. Keskväljak.
 40. Vaade Haapsalu mnt. ja Paldiski mnt. nurgalt Keskväljakule.
 41. Kultuurimaja Keskväljakul (1961.a.).
 42. Kultuurimaja Keskväljakul (1984.a.).
 43. Kultuurimaja Keskväljakul, vaade idast.
 44. Sidesõlme juurdeehitus Keskväljakul.
 45. Haiglahoone Keskväljakul.
 46. Restoran ja toidukauplus Keskväljakul.
 47. Kino Keskväljakul.
 48. Haapsalu mnt.
 49. Miilitsamaja Haapsalu mnt.-1.
 50. Haapsalu mnt.8, vaade lõunast.
 51. Haapsalu mnt.8, vaade põhjast Jaama tänavalt.
 52. A.Tisleri nim. park.
 53. Keila lahingu mälestusmärk A.Tisleri pargis.
 54. Kalinini tänav.
 55. Paekivist kõrvalhoone Kalinini tn. ja Õhtu tee nurgal.
 56. Vaade raudteejaamale Jaama tn.-lt.
 57. Jaamahoone.
 58. Vaade raudteesillalt vabrik "Keila" tootmishoonetele.
 59. Jõepark, nn. "Orjakivi".
 60. Jõepargi keskosa.
 61. Jõepark, linnusevaremed.
 62. Jõepark, linnusevaremed.
 63. Jõepark, endine mõisahoone.
 - 64-66. Jõepark, elamu Puškini tn.-1.

Fotod 21-66 E.Laarmann 1984.a.



Keila kirik umbes a. 1820. Uhe joonistuse järel



Keila kirik põhjast, 1884. a joonistuse järel. *Kalle?*

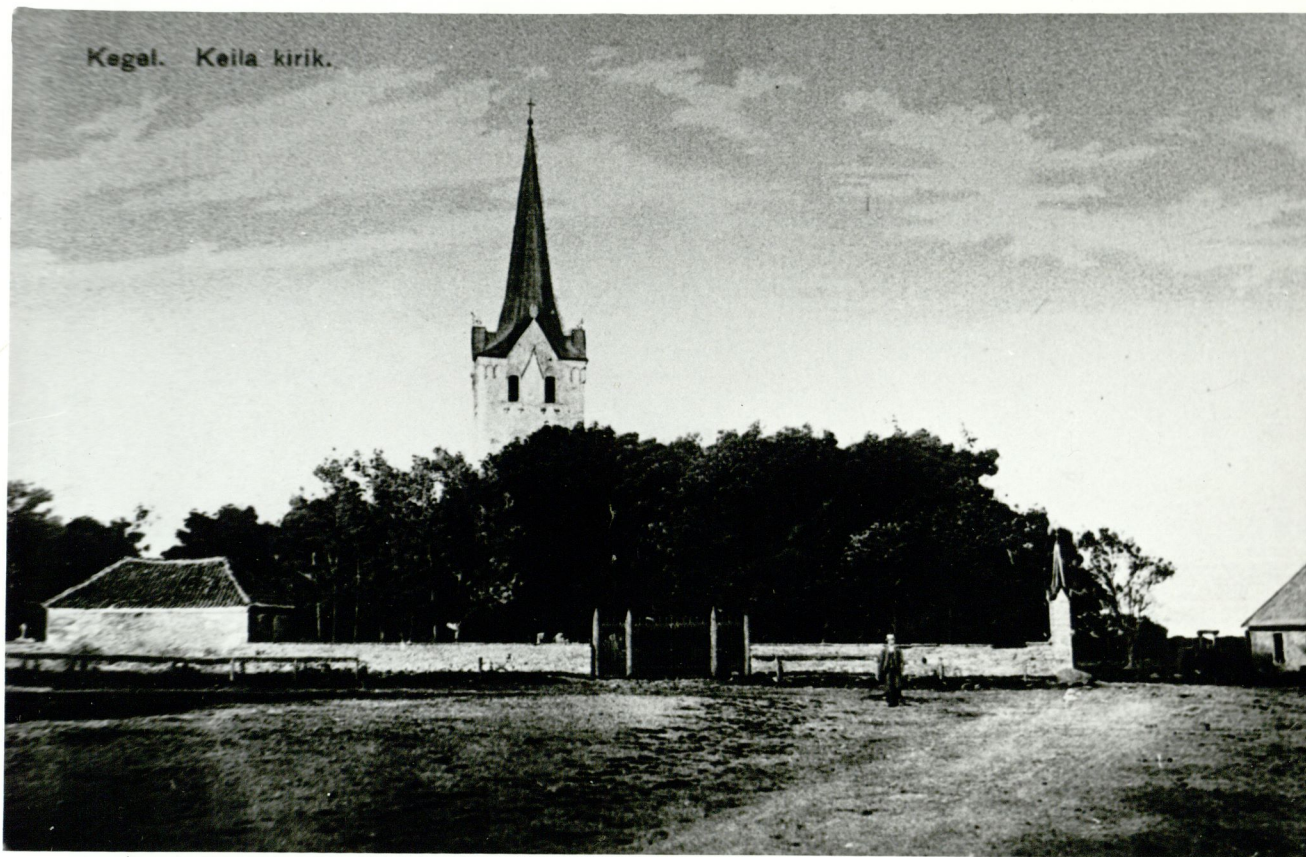

Kegal. Keila kirik.

Keila.



5

Keila Eestis



6



Keila alew.



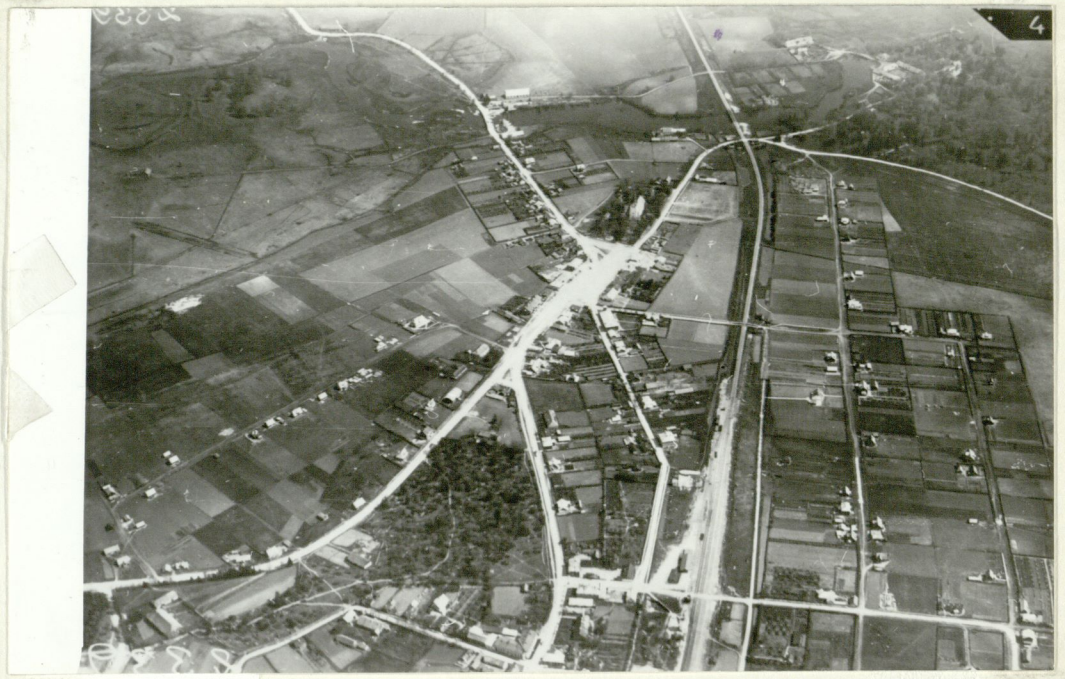

17



12



Keilua alev.



1912

Keilua alev.



VAADE KEILAST.



M. КЕГЕЛЬ.
Кайла.

*Sella ainoa all
 postamentin kaitaan
 mi na sulle soita
 se sulle maja
 ti sulle pital
 ihki.*

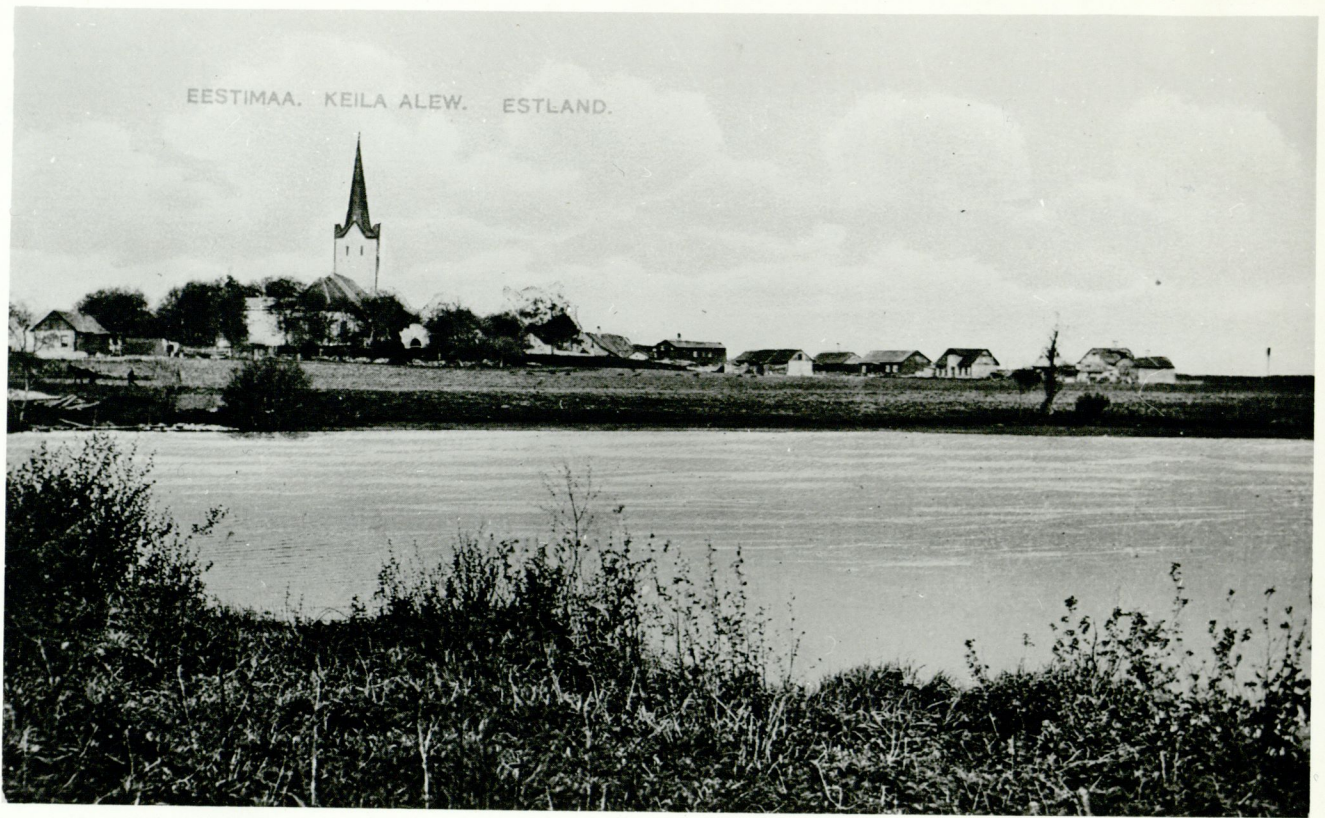

EESTIMAA. KEILA ALEW. ESTLAND.



Kegel.
Wassermühle.

Keila.
Wesi Weski.



Keila jõgi.



*Keila.
Kegel.*

*Eesti.
Estland.*



21



22

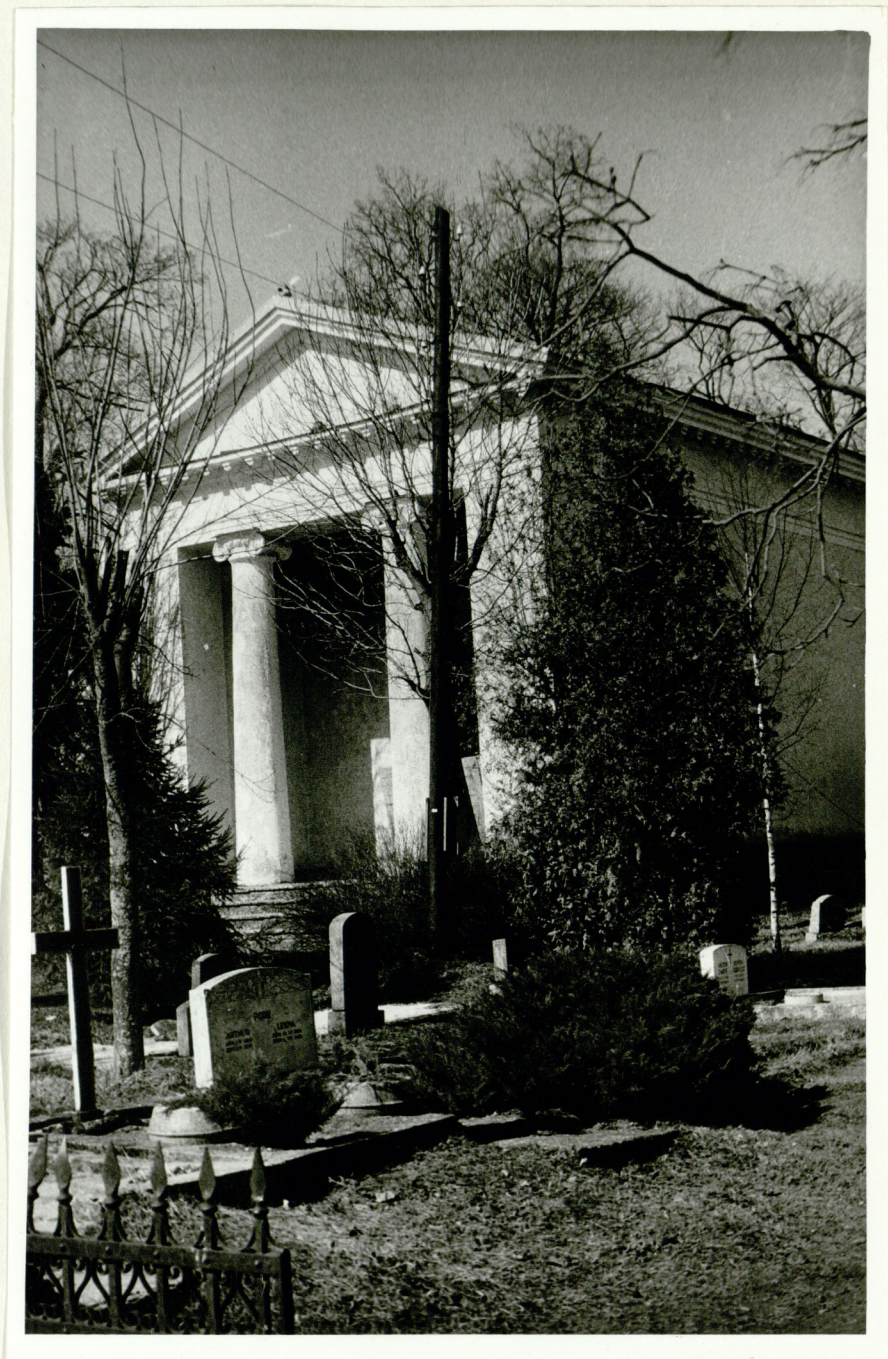











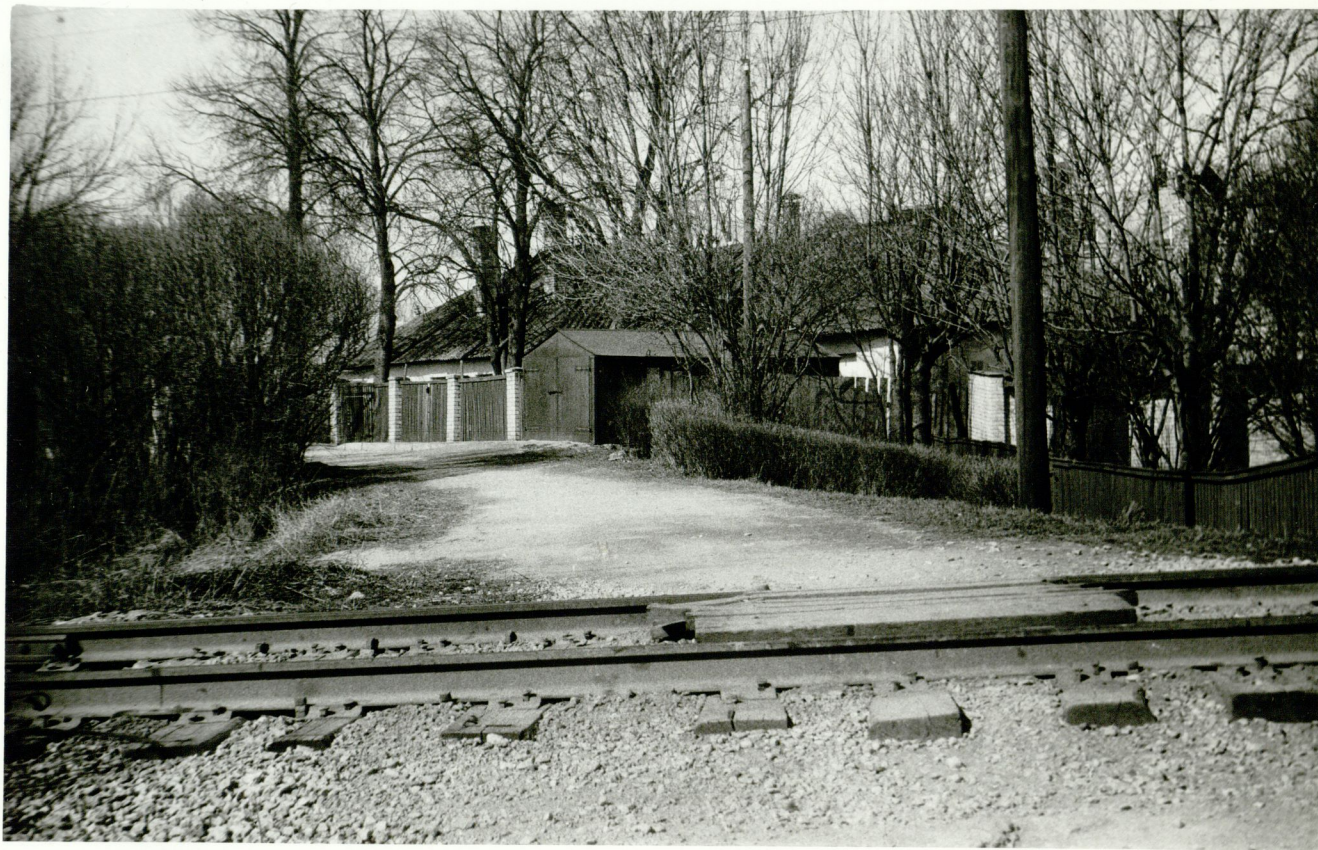





37



38



39



40









47



48





51



52



53



54

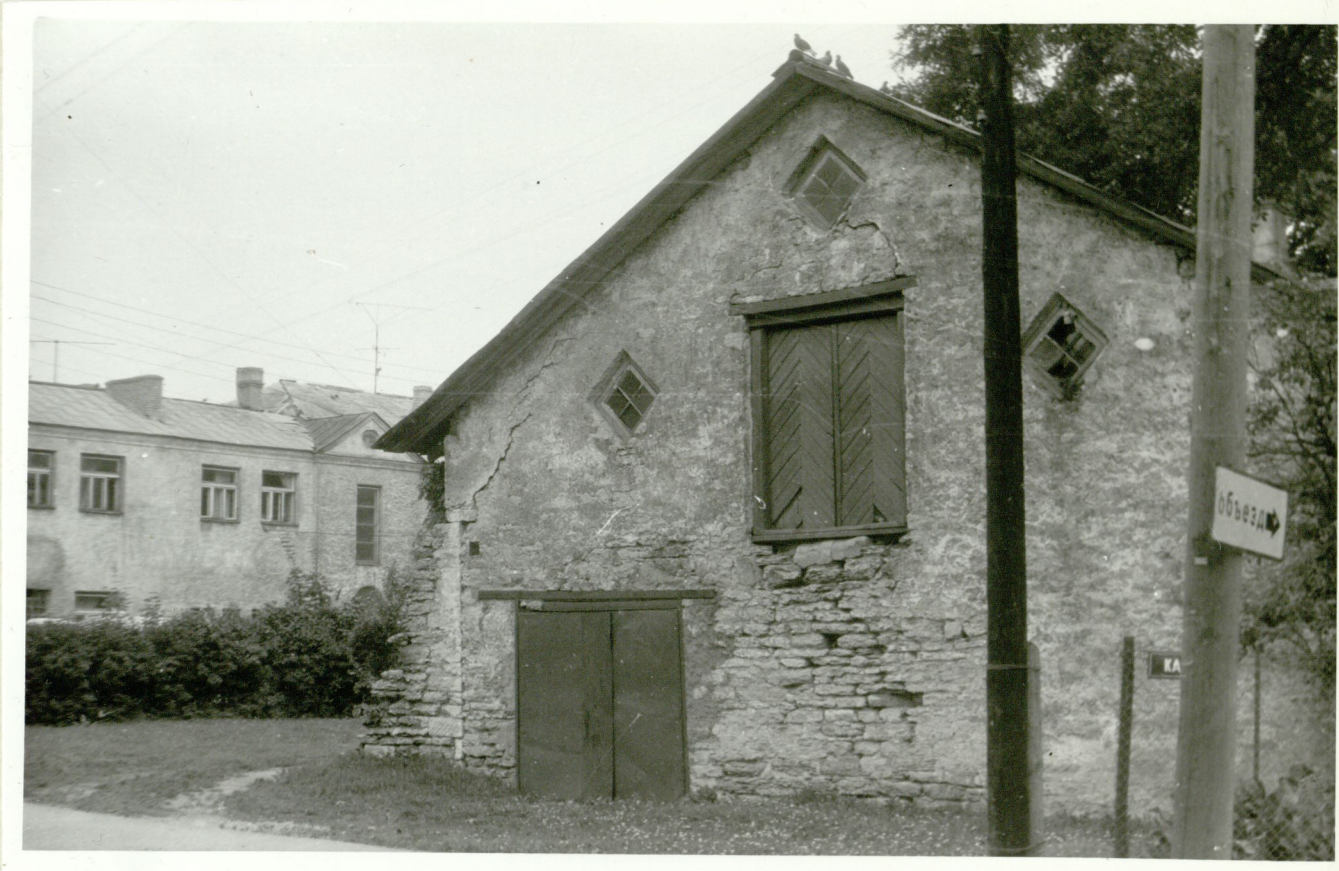

55



56







61



62



63



64



65



66